PROFESSIONE IR

Anno XXIX - Dicembre 2023

Mensile di attualità, cultura, informazione a cura dello SNADIR

12

Snadir: da 30 anni dalla parte dei docenti!

Alla vigilia della festa per i suoi 30 anni, lo Snadir ha deciso di tornare in piazza facendo un ulteriore passo in avanti verso il riconoscimento dei diritti rivendicati dagli insegnanti di religione...

READ MORE

Le FAQ del mese

Domande e risposte utili per una migliore gestione dell'essere insegnante...

READ MORE

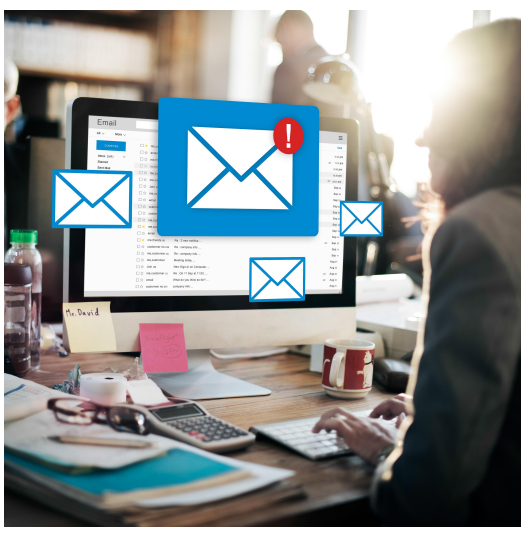

Nuovo sistema di posta elettronica istituzionale per docenti e personale ATA

Da novembre la webmail dei docenti migra su un nuovo sistema con tantissime novità....

READ MORE

Violenza sulle donne e educazione alle relazioni: arrivano i provvedimenti del Governo

Violenza sulle donne: il Senato approva all'unanimità il disegno di legge Roccella. È legge.

READ MORE

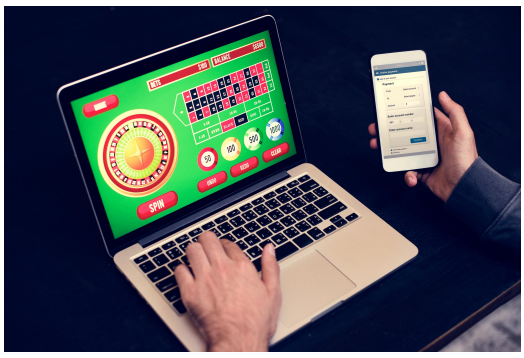

In crescita la ludopatia e i suoi effetti tra i giovani.

I consigli della Psicoterapia Cognitivo-Comportamentale...

READ MORE

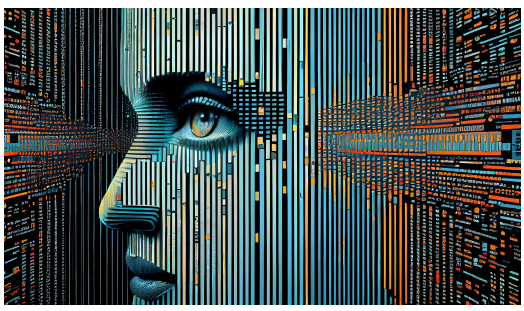

Intelligenza artificiale e linguaggio naturale.

Intervista a Raffaella Bernardi del Centro Interdipartimentale Mente/Cervello - CIMeC di Trento.

READ MORE

Il Decalogo come strada di "educazione alla bellezza delle relazioni"

Rubrica: Riflessioni oltre la soglia

READ MORE

Professione i.r. 12/2023 - File pdf

Professione i.r. 12/2023 - Blog

Professione i.r. 12/2023 - Flip Book

Segreteria Nazionale

Via del Castro Pretorio, 30 - 00185 Roma Tel. 06 62280408 - fax. 06 81151351

snadir@snadir.it

Segreteria Legale e Amministrativa

Via Sacro Cuore, 87 - 97015 Modica (RG) Tel. 0932 762374 - fax. 0932 455328

snadir@snadir.it